

La afiliación de la construcción, en niveles pre-boom

martes, 3 de febrero de 2009

- **17.175 parados más en enero de 2009. El paro en la construcción supera ya las 600 mil personas.**
- **La afiliación en construcción se sitúa en niveles de agosto de 2003, previos al *boom* inmobiliario.**
- **La tasa de crecimiento del paro continúa acelerándose, hasta alcanzar el 47,6%. La de la construcción, se estabiliza en el entorno del 108%.**
- **El desempleo supera los 3,3 millones de personas en el conjunto de la economía.**
- **Nueva aceleración de la caída de la afiliación, hasta el -5,2%, y 350 mil afiliados menos en el mes, acercándose a los 18 millones de afiliados.**
- **Riesgo cierto de cometer un exceso de corrección en términos de empleo en el sector de la construcción, que tendría serias consecuencias para el conjunto de la economía.**

Los datos publicados hoy por Ministerio de Trabajo e Inmigración, referentes a la afiliación a la Seguridad Social y al paro registrado, continúan mostrando un comportamiento muy negativo. Coyunturalmente, el dato de desempleo en construcción muestra un mejor comportamiento que en meses anteriores. El incremento de 17.175 parados supone que la tasa de crecimiento interanual del paro en el sector no se incrementa adicionalmente, rompiendo una tendencia de aceleración continuada desde que en mayo de 2007 se observó la primera tasa interanual positiva. Pero con todo, el paro se incrementa en un 107,6% más que doblando el registro de hace un año. Tan preocupante, o más si cabe, es el comportamiento del resto de los sectores. La aceleración del paro en la industria se sitúa ya en el 49% de tasa interanual, y en los servicios, en el 38,4%, como consecuencia en parte de la finalización de la campaña de reyes en el comercio minorista. El contexto de crisis económica generalizada lleva a que la contribución de la industria y los servicios al crecimiento del paro continúe incrementándose, mientras que la construcción, aunque muy suavemente, reduzca su aportación de modo continuado.

En términos globales, el paro supera los 3,3 millones de desempleados, con un incremento del 47.1% interanual, olvidando ya los máximos de la crisis de los años 90 (3 millones 60 mil) que quedaron superados con el dato de diciembre. La subida del paro en enero, además, es la más alta que consta en los registros.

Paro registrado por sectores:

	Agricultura	Industria	Construcción	Servicios	Total
ene-08	75.361	289.695	292.797	1.382.354	2.261.925
dic-08	101.338	399.872	590.730	1.776.050	3.128.963
ene-09	106.876	431.148	607.905	1.912.660	3.327.801
En un año	31.515	141.453	315.108	530.306	1.065.876
En el mes	5.538	31.276	17.175	136.610	198.838

Contribuciones al crecimiento interanual del paro

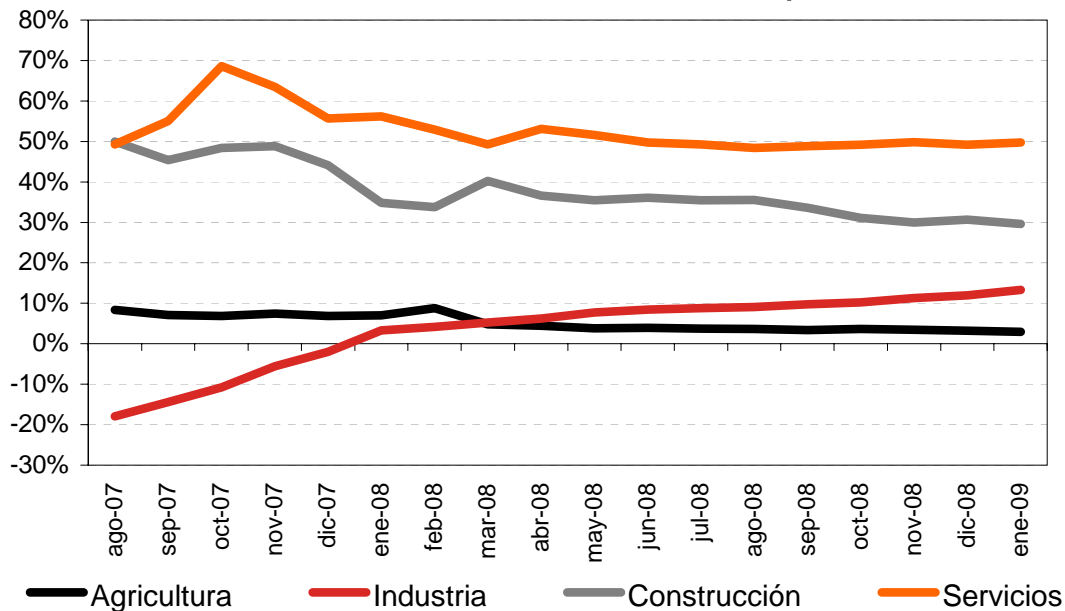

Fuente: Ministerio de Trabajo e

Con ser graves los datos de paro aún lo son más los datos de afiliación dados a conocer por el Ministerio. El número de afiliados en noviembre se redujo hasta los 18.181.742 personas, con una variación en el mes cercana a las 350 mil personas. En la construcción, la caída en el mes es de 91.615 personas, de las que 78 mil corresponden al régimen general y el resto, en torno a 13.600, eran autónomos. Esta caída comporta que, en un año, la construcción ha reducido su número de afiliados en 495 mil, haciendo realidad los peores escenarios contemplados por el G-14 y situando el número de afiliados en el sector en niveles de agosto de 2003. Ello indica que, claramente, se habría corregido ya todo el posible efecto de incremento del empleo en el sector vinculado al *boom* inmobiliario de los últimos años.

Afiliación a la Seguridad Social por sectores:

	Agricultura	Industria	Construcción	Servicios	Total
ene-08	1.201	2.707	2.409	12.938	19.256
dic-08	1.167	2.574	2.005	12.786	18.531
ene-09	1.173	2.514	1.913	12.582	18.182
Var. Mes	5,990	- 59,707	- 91,615	- 204,191	- 349,523
Var. Año	- 28,216	- 193,642	- 495,905	- 356,236	- 1,074

El ajuste de la afiliación, no obstante, no muestra visos de finalizar: tanto la caída de la afiliación general como la de la construcción se están acelerando (-5,2% y -19%, respectivamente, en tasas interanuales). En la construcción, además, la aceleración de la caída en la terminación de viviendas inducirá incrementos adicionales de la reducción de la afiliación e incrementos del paro en la medida en que dicho comportamiento no se vea reemplazado con una recuperación de las iniciaciones. Y con ello, la construcción seguirá arrastrando a otros sectores de la industria y los servicios, aportando adicionalmente a las caídas propias en las que han entrado también en estas ramas de actividad.

La diferencia entre la caída de la afiliación y el incremento del paro es achacable, básicamente, a dos factores. En primer lugar, aquellos que pierden su empleo y se dan de baja como afiliados pero no tienen derecho a la prestación por desempleo no tienen incentivos al registro en las oficinas del Servicio de Empleo, por lo que pueden no constar como registrados. En segundo lugar, aquellos que están inscritos en procesos de formación son efectivamente demandantes de empleo, pero no constan como parados registrados.

Las actuales condiciones del mercado laboral, con un fuerte ajuste que ya se extiende a sectores de comercio minorista, además de a la construcción y al automóvil, ponen de manifiesto la necesidad de poner ya en marcha las medidas de reactivación de la demanda que desde el G-14 se vienen pidiendo insistentemente desde hace más de un año y medio.

Si como consecuencia del periodo expansivo anterior se ha producido un stock de viviendas sin vender y un exceso de contratación de empleo, éste último ha sido ya corregido. Caídas similares de la afiliación en construcción a lo largo del próximo año, que sucederán si no se toman medidas drásticas, pueden acelerar la caída del consumo y profundizar aún más la crisis, generándose a la baja los mismos excesos que se produjeron al alza, pero con consecuencias mucho más negativas desde el punto de vista económico y social.

Afiliados en el sector de la construcción

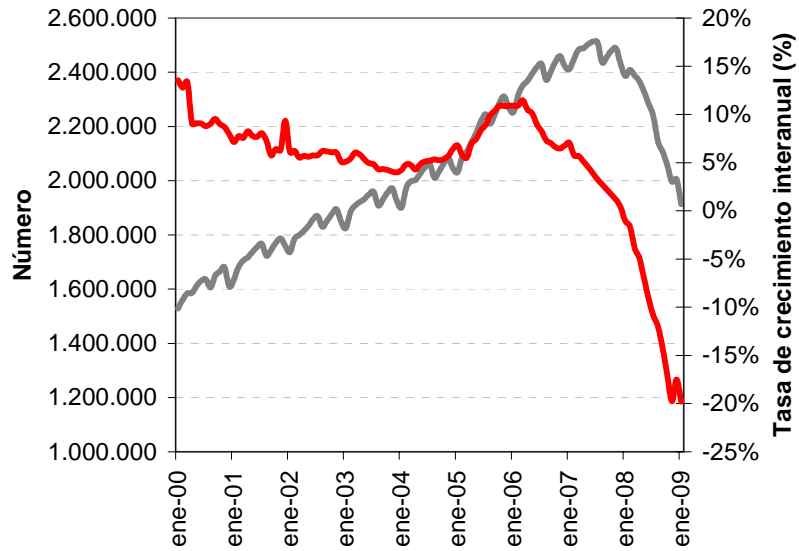

Fuente: Ministerio de Trabajo y Asuntos Sociales

Paro registrado en el sector de la construcción

Tasa de crecimiento interanual y miles de personas

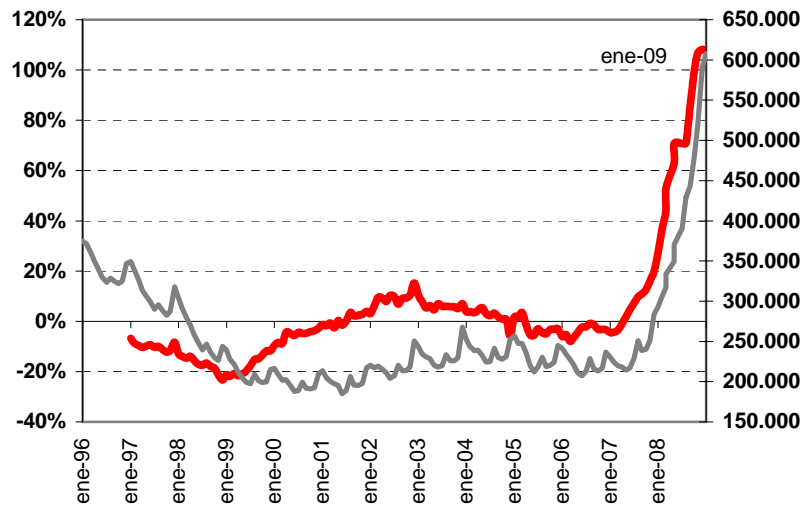

Fuente: INEM, Ministerio de Trabajo y Asuntos Sociales