

Los datos de agosto muestran los primeros indicios de una mala segunda mitad de año

jueves, 2 de septiembre de 2010

- En el mes de agosto se rompe la tendencia bajista en el desempleo y se reduce el número de afiliados a la Seguridad Social. En el primer caso, el paro se incrementa tanto en términos desestacionalizados (12.000 personas) como no (61.000 personas). En el caso de la afiliación, se reduce en el mes en casi 132.000 personas, pero se incrementa en términos desestacionalizados (+55.000 personas).
- En el caso del sector de la construcción y eliminando el efecto de la estacionalidad, agosto deja menor número de parados (15.500 personas), pero también menor número de afiliados (36.000 personas).

Tras el mejor comportamiento del mercado laboral en los 4 últimos meses, los datos de paro registrado y afiliación del mes de agosto vienen a confirmar los malos presagios de la segunda mitad de año.

Así, por el lado del desempleo, el número de parados registrados en las oficinas de los servicios públicos de empleo se ha visto incrementado en el mes en 61.000 personas. Si bien, sin tener en cuenta el efecto estacional esta magnitud se cifra en un incremento de alrededor de 12.000 personas (una sexta parte de la serie original).

Paro registrado: cambio mensual (miles de personas)

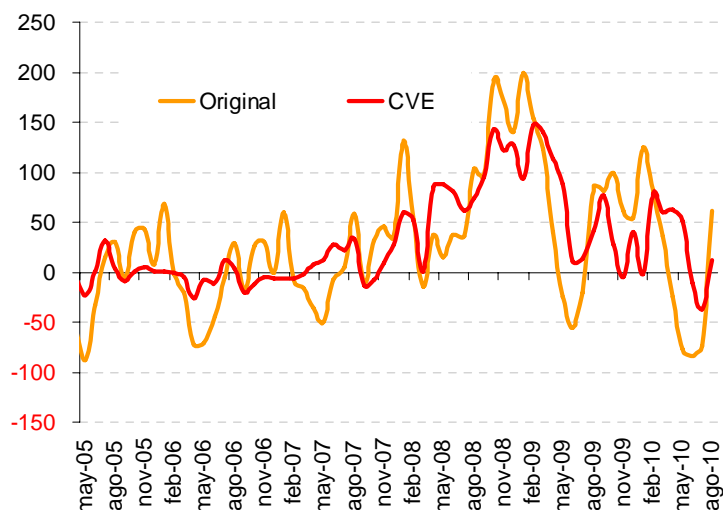

Fuente: elaboración propia a partir de datos Ministerio de Trabajo e Inmigración

A pesar de que se trata de un mal dato y que agosto se caracteriza por el aumento del desempleo como consecuencia de la finalización de los contratos propios de la

temporada, es preciso denotar que la subida del desempleo es inferior a la registrada en igual mes de 2008 y 2009.

Si diferenciamos por sectores económicos, el 62% del aumento mensual procede del sector servicios, donde el paro registrado se incrementó en unas 38.000 personas. En lo que respecta al sector de la construcción, tras varios meses en bajadas, la cifra de desempleo vuelve a incrementarse en unas 13.600 personas. Sin embargo, se obtiene diferente interpretación si se analizan las cifras en términos desestacionalizados, puesto que en el mes se observa una caída en el número de parados del entorno de las 15.500 personas. En cambio, el sector de la agricultura es el único en el que la cifra de desempleados se redujo en el mes.

Paro registrado: cambio mensual (miles de personas)

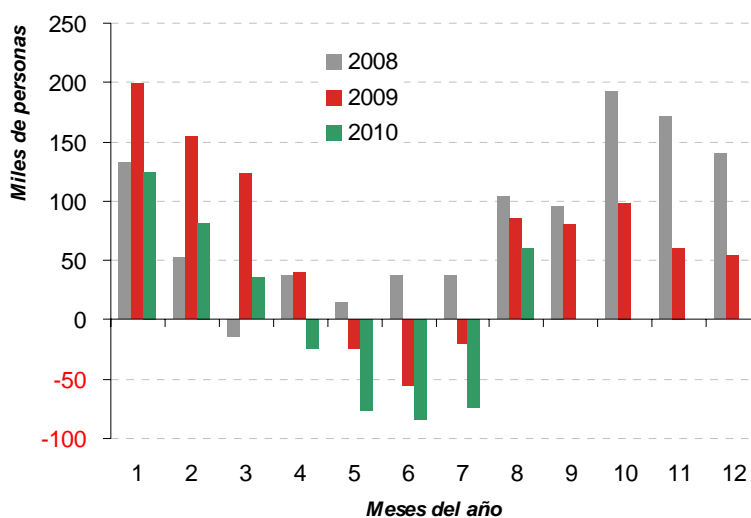

Fuente: elaboración propia a partir de datos Ministerio de Trabajo e Inmigración

Paro registrado por sectores

	Agricultura	Industria	Construcción	Servicios	Total
ago-09	95.018	488.917	709.362	2.075.678	3.629.080
dic-09	106.133	508.802	781.724	2.241.065	3.923.603
jul-10	122.278	479.856	723.689	2.245.857	3.908.578
ago-10	120.950	489.046	737.295	2.283.950	3.969.661
En un año	25.932	129	27.933	208.272	340.581
En el mes	- 1.328	9.190	13.606	38.093	61.083

Fuente: elaboración propia a partir de datos Ministerio de Trabajo e Inmigración

Los malos datos también se observan en el número de afiliados a la Seguridad Social, que, con 131.858 afiliados menos que el mes anterior, inicia una senda bajista tras seis meses consecutivos creciendo. Si bien, en términos desestacionalizados, la cifra arroja un crecimiento de la afiliación superior a las 55 mil personas. Dicha tendencia positiva se confirma en el mes de agosto en todas las actividades económicas, ya que tanto los sectores de servicios como la industria ganan 32.800 y 9.400 afiliados respectivamente. En el caso del sector de la construcción, la cifra de afiliados se reduce en el mes en más de 36.000 personas, lo que sitúa el número total de afiliados en este sector en las 1.550 mil personas.

Número de afiliados a la Seguridad Social: cambio mensual (miles de personas)

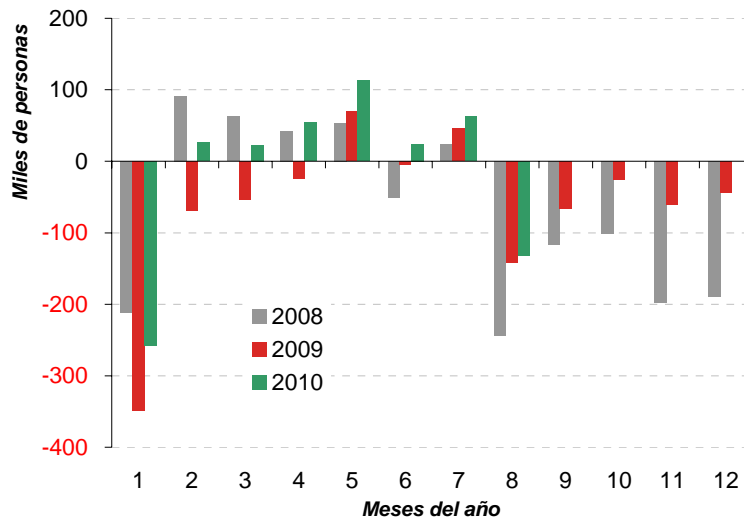

Fuente: elaboración propia a partir de datos Ministerio de Trabajo e Inmigración

Afiliación media a la Seguridad Social por sectores

	Agricultura	Industria	Construcción	Servicios	Total
ago-09	1.178.353	2.379.346	1.770.832	12.672.779	18.001.310
dic-09	1.232.981	2.336.196	1.646.686	12.587.975	17.803.839
jul-10	1.173.366	2.311.308	1.586.675	12.776.974	17.848.323
ago-10	1.162.048	2.287.870	1.550.257	12.716.289	17.716.464
En un año	- 16.305	- 91.476	- 220.575	43.510	- 284.846
En el mes	- 11.318	- 23.438	- 36.418	- 60.685	-131.859

Fuente: elaboración propia a partir de datos Ministerio de Trabajo e Inmigración

En resumen, aunque agosto se caracteriza por ser un mes en el que el paro aumenta y la afiliación se reduce, los datos publicados hoy por el Ministerio de Economía y Hacienda rompen con las tendencias observadas los meses anteriores e inician una segunda mitad de año, que en términos de empleo, se presume negativa. Queda, por tanto, por ver en qué medida la reforma laboral contribuirá a impulsar la creación de empleo.