

El paro desciende en 83.834 personas, el mayor descenso mensual en los últimos cinco años

viernes, 2 de julio de 2010

- **Con ese dato de junio, el 2T10 cierra con 184 mil parados menos, llevando la cifra total por debajo, nuevamente, de los 4 millones de personas.**
- **El descenso del paro se produce en todos los sectores, aunque son el de servicios y el de la construcción los que registran las mayores caídas: 108 y 57mil personas, respectivamente.**
- **La reducción del paro ha venido acompañada de una mayor afiliación a la Seguridad Social (+161 mil efectivos en el 2T10), aunque concentrados en el sector servicios.**
- **A pesar de que es una noticia positiva, se espera que el balance para el conjunto del año sea negativo.**

El número de parados registrados en las oficinas de servicios públicos de empleo se redujo en 83.834 personas en el mes de junio, siendo así el tercer mes consecutivo de descensos. Aunque cabría pensar que es la estacionalidad la que explica este descenso, ya que se trata un mes en el que el paro desciende habitualmente, los datos desestacionalizados indican igualmente una disminución, aunque más modesta (-10.829 en el mes). Así, en el conjunto del 2T10, el número de parados disminuyó en unas 184 mil personas, llevando la cifra del total de parados nuevamente por debajo de 4 millones.

Todos los sectores contribuyen a esta disminución, salvo agricultura y el grupo sin empleo anterior (que aumentaron en el mes en 174 y 915 su cifra de parados), pero son el de servicios y el de la construcción los que registran las mayores caídas.

En el primer caso, la disminución de 48.268 parados menos que en el mes anterior se explica, en gran parte, por la contratación de empleados temporales dada la llegada de la época estival (principalmente, hostelería, comercio, servicios sanitarios y sociales).

En el caso del sector de la construcción, se ha vuelto a registrar un significativo descenso, con 21.253 parados menos que en mayo. Igualmente, es conveniente indicar que, aunque existe un importante componente estacional, la serie de paro registrado corregida de este efecto indica también una disminución, si bien, de menor cuantía (-5 mil personas en el mes). De esta forma, en el conjunto del trimestre, la disminución del número de parados en el sector duplicó incluso a la que se produjo en el mismo trimestre del año anterior, cuando con motivo de la puesta en marcha del FEIL, se registró un descenso del paro de 27 mil personas.

Paro registrado por sectores

	Agricultura	Industria	Construcción	Servicios	Total
jun-09	94.451	484.357	696.254	2.041.758	3.564.889
dic-09	106.133	508.802	781.724	2.241.065	3.923.603
jun-10	123.345	492.873	740.211	2.290.353	3.982.368
En un año	28.894	8.516	43.957	248.595	417.479
En el mes	174	- 15.402	- 21.253	- 48.268	- 83.834

Fuente: elaboración propia a partir de datos Ministerio de Trabajo e Inmigración

Paro registrado por sectores: variación trimestral

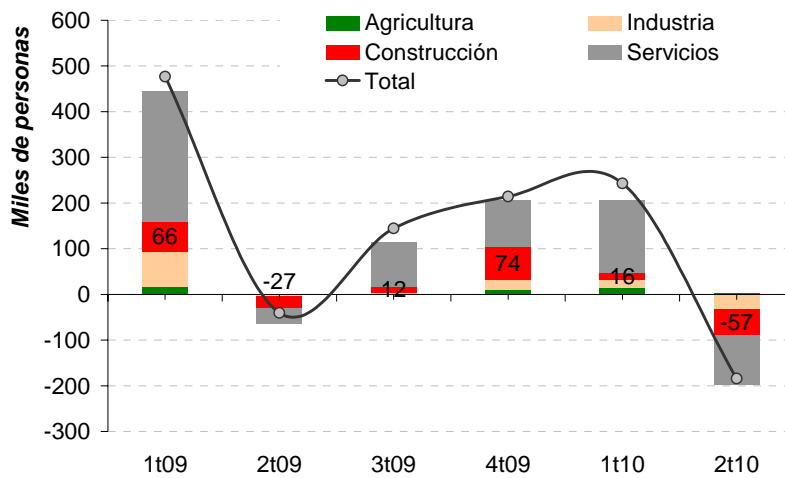

Fuente: elaboración propia a partir de datos Ministerio de Trabajo e Inmigración y de Economía y Hacienda

Paro registrado en el sector de la construcción: variación mensual de la serie original y corregida de estacionalidad

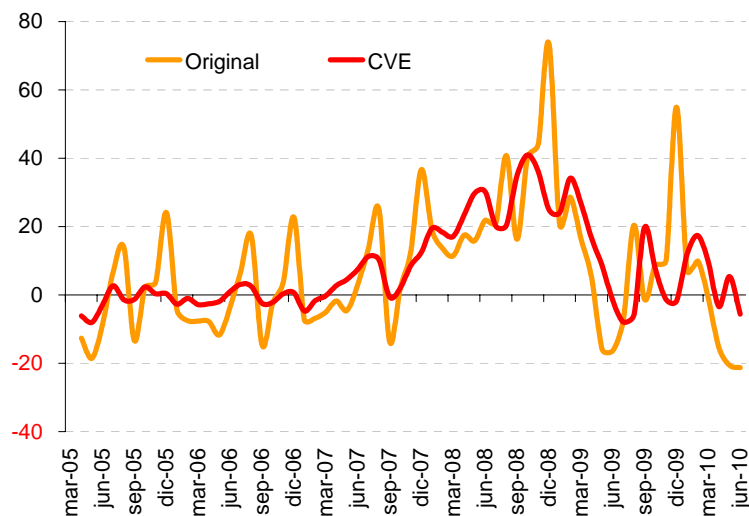

Fuente: elaboración propia a partir de datos Ministerio de Trabajo e Inmigración y de Economía y Hacienda

La reducción del paro ha venido acompañada de una mayor afiliación a la Seguridad Social (+23.885 efectivos más que en el mes anterior). De esta forma, en el conjunto del 2T10, se produjo un aumento de 161 mil efectivos, aunque la mayor parte del mismo se produjo el mes de mayo (cuando la cifra de afiliados se incrementó en 113 mil personas). Por sectores de actividad, el incremento trimestral de la afiliación se concentró en el sector servicios (+194 mil). En el caso del sector de la construcción, el incremento trimestral de los afiliados ha sido de 18.338 efectivos, lo que eleva la cifra del total de afiliados a casi 1,6 millones de personas. Aunque parece que el total de afiliados al sector permanece estancado en este nivel, existe un millón menos de afiliados que al inicio de la crisis.

Afiliación media a la Seguridad Social por sectores

	Agricultura	Industria	Construcción	Servicios	Total
jun-09	1.208.177	2.410.306	1.828.277	12.651.227	18.097.986
dic-09	1.232.981	2.336.196	1.646.686	12.587.975	17.803.839
jun-10	1.197.095	2.303.260	1.594.984	12.690.442	17.785.782
En un año	- 11.082	- 107.046	- 233.293	39.215	- 312.204
En el mes	- 9.301	4.151	2.998	26.035	23.885

Fuente: elaboración propia a partir de datos Seguridad Social

Afiliación media a la SS en el sector de la construcción

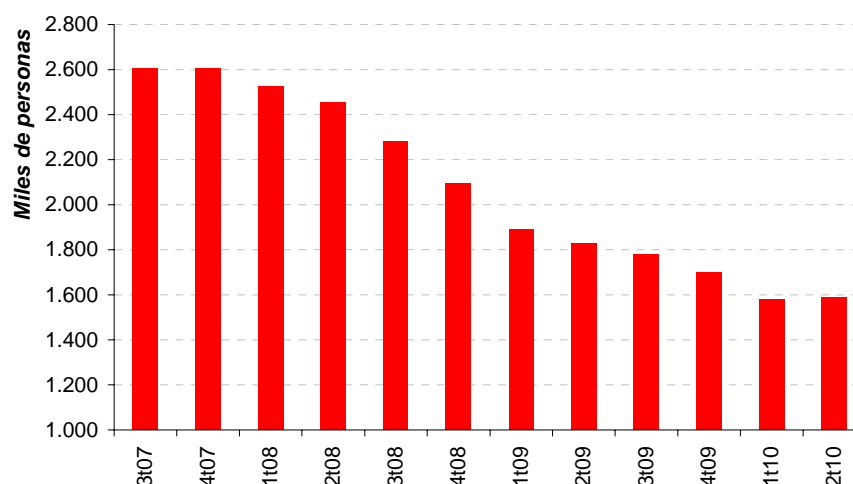

Fuente: elaboración propia a partir de datos Ministerio de Trabajo e Inmigración y de Economía y Hacienda

A pesar de que se trata de una noticia positiva, ya que la caída del paro en el mes de junio y en el trimestre han sido las mayores desde que se inició la crisis, se espera que el balance para el conjunto del año sea negativo, bien porque se espera que se pierdan algo más de 200 mil personas, bien porque la tasa de paro seguirá enquistada en las inmediaciones del 20%.