

Profundización del deterioro del mercado laboral

viernes, 2 de diciembre de 2011

- En noviembre, el paro sigue subiendo y alcanza la cifra récord de 4.420.460 personas.
- Aún sin cerrar el trimestre, la cifra acumulada entre octubre y noviembre de nuevos desempleados se eleva hasta las 200.000 personas, más del doble del aumento del 4T10.
- La afiliación a la Seguridad Social en noviembre se reduce en casi 112.000 efectivos.
- La reducción de la afiliación entre octubre y noviembre de este año (187.000 personas) ya supera a las registradas en el conjunto del 4T de los dos años anteriores (131.000 en 2009 y 86.000 en 2010).

Con más paro (+59.500 efectivos) y menos afiliados a la Seguridad Social (-112.000 efectivos), el mes de noviembre profundiza en el deterioro del mercado laboral y vuelve a marcar cifras históricas.

Paro registrado y afiliación a la Seguridad Social en el sector de la construcción y conjunto de la economía (total y variaciones), noviembre 2011

Mes	Paro registrado		Afiliación SS	
	Construcción	Total	Construcción	Total
nov-11	752.150	4.420.462	1.290.361	17.248.530
En el mes	5.769	59.536	-25.054	-111.783
En un año	28.059	310.168	-232.702	-364.179
Desde dic10	-917	320.389	-177.178	-336.452

Fuente: Afi, Ministerio de Trabajo e Inmigración

Paro registrado. En el mes de noviembre, el paro registrado aumentó en 59.500 personas y, aunque en términos desestacionalizados se reduce hasta las 9.300 personas, la lectura sigue siendo negativa. Entre octubre y noviembre, la cifra de desempleados se ha incrementado en cerca de 200.000 personas, más del doble del aumento del conjunto del 4T10.

Todos los sectores, a excepción de la agricultura, contribuyeron a este aumento mensual del número de desempleados. Sin embargo, fue el de servicios el que concentró gran parte de este deterioro, con 50.000 nuevos parados.

En el caso del sector de la construcción, el aumento mensual del número de desempleados fue de 5.800 personas. Lejos queda ya la mejora observada durante los meses de verano (el número de desempleados se redujo desde los 760.000 hasta los 720.000). A tan sólo un mes del cierre del ejercicio y teniendo en cuenta la intensificación del ajuste de la licitación oficial, no descartamos que el total de parados del sector de la construcción se acerque a los niveles de principios de año.

Variación trimestral* del número de parados en España (miles)

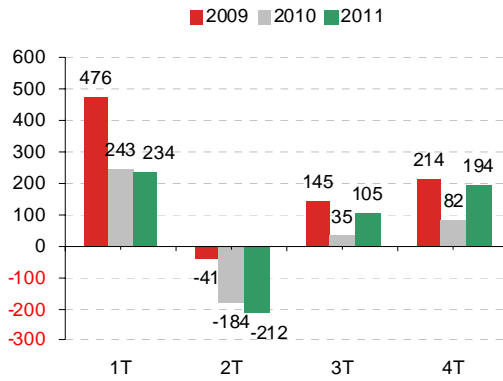

*El 4T11 es el acumulado de octubre y noviembre.

Miles de parados en el sector de la construcción

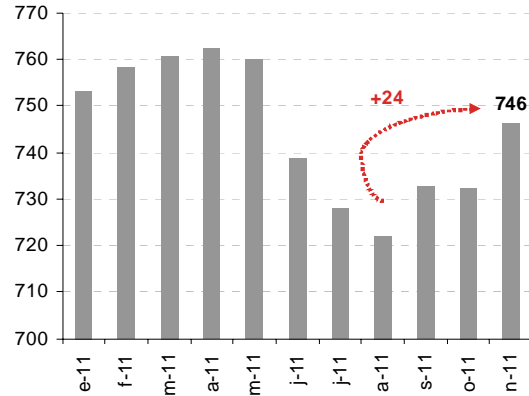

Fuente: Afi, Ministerio de Trabajo e Inmigración

Afiliación a la Seguridad Social. La afiliación a la Seguridad Social se redujo en el mes en casi 112.000 efectivos, sumando cuatro meses consecutivos a la baja. Esta cifra es significativamente negativa, pues la reducción de la afiliación entre octubre y noviembre de este año (187.000 personas) ya supera a las registradas en el conjunto de 4T de los dos años anteriores (131.000 en 2009 y 86.000 en 2010).

Por sectores, la disminución en el mes se registró, principalmente, en hostelería (-72.500), construcción (-21.800) y actividades administrativas y servicios auxiliares (-10.100).

Variación trimestral* del número de afiliados a la S.S. en España (miles)

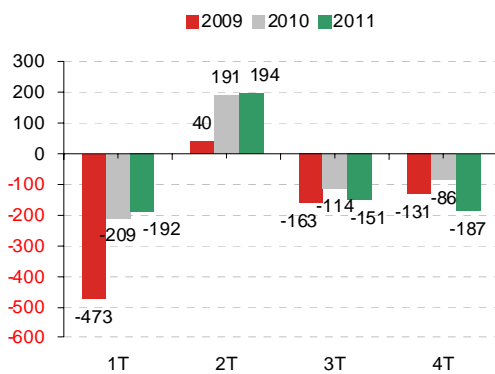

*El 4T11 es el acumulado de octubre y noviembre.

Miles de afiliados a la S.S. en el sector de la construcción

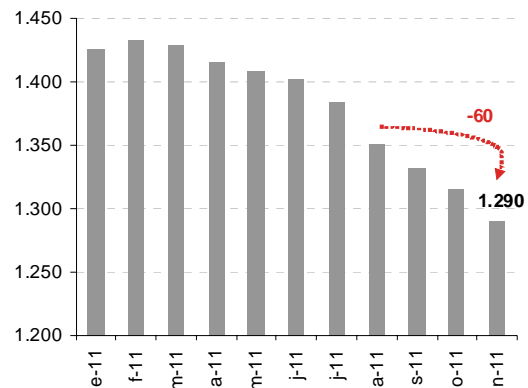

Fuente: Afi, Ministerio de Trabajo e Inmigración